

SPORT & F

Convenio
Academia
Berendson



SPORT & F





UBICACION

Google maps

Jr. Antonio Raymondi Mz. B Lt. 3
Urb. San Eduardo .

Al frente del colegio Vallesol

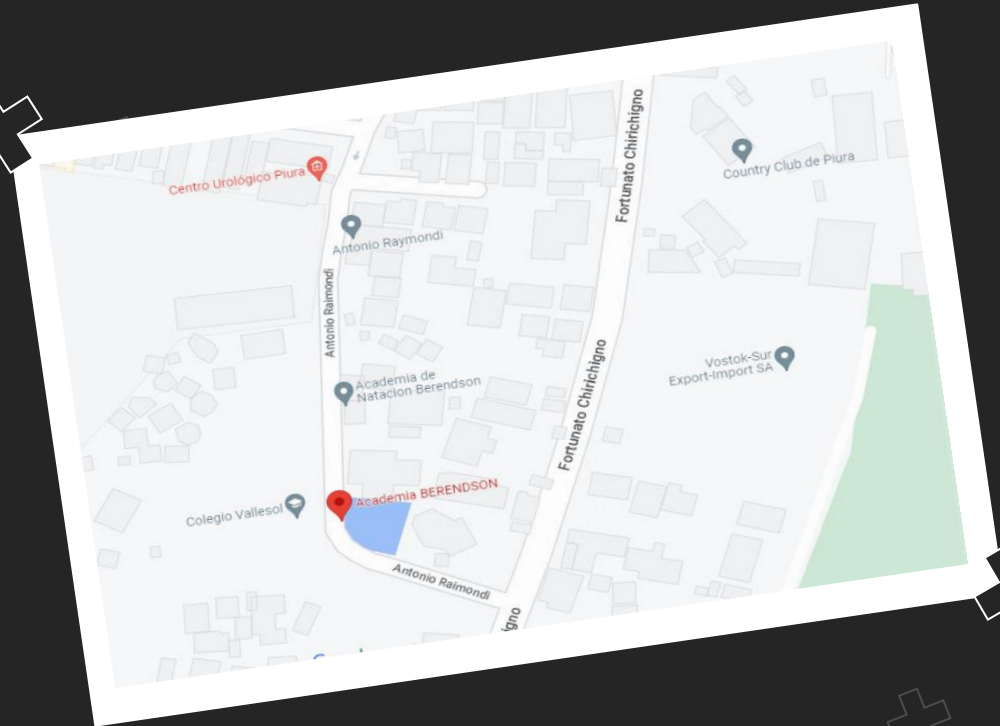

BENEFICIARIOS DEL PROGRAMA



Alumnos

Personal
UDEP

Egresados

Familiar directo de
trabajador UDEP

#Deportes
#UDEP

* Costo
mensual



DICTADO DE CLASES

Alumnos UDEP

- ✘ **Matrícula:** Exonerada.
- ✘ **Inscripción:** En la academia Berendson.
- ✘ **Programación de la clase:** Lunes , miércoles y viernes
1:00 a 2:00 p.m. / 8:00 a 9:00 p.m.
- ✘ **Certificado:** Se emitirá un certificado que podrá ser convalidado si tu malla curricular lo permite.
- ✘ **Precio:** S/. 175.00

#Deportes
#UDEP

DICTADO DE CLASES

Trabajadores UDEP

- ✕ **Matrícula:** Exonerada (marzo a diciembre)
- ✕ **Inscripción:** En la academia Berendson.
- ✕ **Horario especial:** Lunes, miércoles y viernes
9:00 a 10:00 p.m. / S/. 175.00
- ✕ **Otro horario:** Descuento del 20% en el precio.
Turnos: 6:00 y 7:00 a.m. / 7:00 y 8:00 p.m.
- ✕ **Nota:** Las inscripciones deben realizarse durante la primera semana del mes.

#Deportes
UDEP

DICTADO DE CLASES

Egresados UDEP

- ✕ **Matrícula:** Exonerada (marzo a diciembre)
- ✕ **Inscripción:** En la academia Berendson.
- ✕ **Horarios:** Descuento del 20% en el precio del horario seleccionado..
- ✕ **Nota:** Las inscripciones deben realizarse durante la primera semana del mes.

#Deportes
#UDEP

DICTADO DE CLASES

Familiares directos de trabajadores UDEP

- ✕ **Matrícula:** Exonerada (marzo a diciembre)
- ✕ **Inscripción:** En la academia Berendson.
- ✕ **Horario:** Descuento del 20% en el precio del horario seleccionado.
- ✕ **Nota:** Las inscripciones deben realizarse durante la primera semana del mes.

Familiares directos

- Casado: Esposa e hijos.
- Soltero: Padres y hermanos.

#Deportes
#UDEP

REQUISITOS ALUMNOS

Para hacer uso del convenio, podemos presentar:



**CARNET
UNIVERSITARIO**



**PRESENTACIÓN DE
SU SIGA**



**CONSTANCIA DE
MATRÍCULA**

**#Deportes
#UDEP**

REQUISITOS



TRABAJADORES UDEP Y FAMILIARES DIRECTOS

Para hacer uso del convenio, podemos presentar:

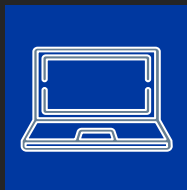

CORREO

Trabajadores y Familiares

El interesado envía un correo a deportes.piura@udep.edu.pe avisando del deseo de usar el convenio. El área valida la condición y envía un correo de conformidad para su inscripción.

Familiares directos

- Casado: Esposa e hijos.
- Soltero: Padres y hermanos.

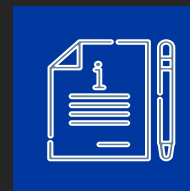

BOLETA DE PAGO

Solo para trabajadores

#Deportes
#UDEP

REQUISITOS EGRESADOS UDEP

Para hacer uso del convenio, podemos presentar:



CORREO

El interesado envía un correo a deportes.piura@udep.edu.pe avisando del deseo de usar el convenio. El área valida la condición y envía un correo de conformidad para su inscripción.

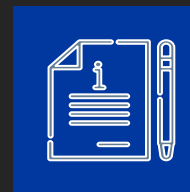

DOCUMENTO DE EGRESADO

Constancia de egresado,
Título de bachiller o
licenciatura

#Deportes
#UDEP

INFORMES

Oficina de Deportes

Celular: 932 984 511

Oficina: 073-284500 anexo 7543

Horario de oficina: 8 a. m. a 1 p. m. / 4 p. m. a 7 p. m

#Deportes
UDEP

Academia Berendson

Celular: 969 099 090 / 073 305873

Página Web: berendson.pe



@deportesudepiura



Academia Berendson Piura



academiaberendson